

TRATTO A - CARTA DELLE RISORSE NATURALI: SUOLO VEGETAZIONE BIODIVERSITA'

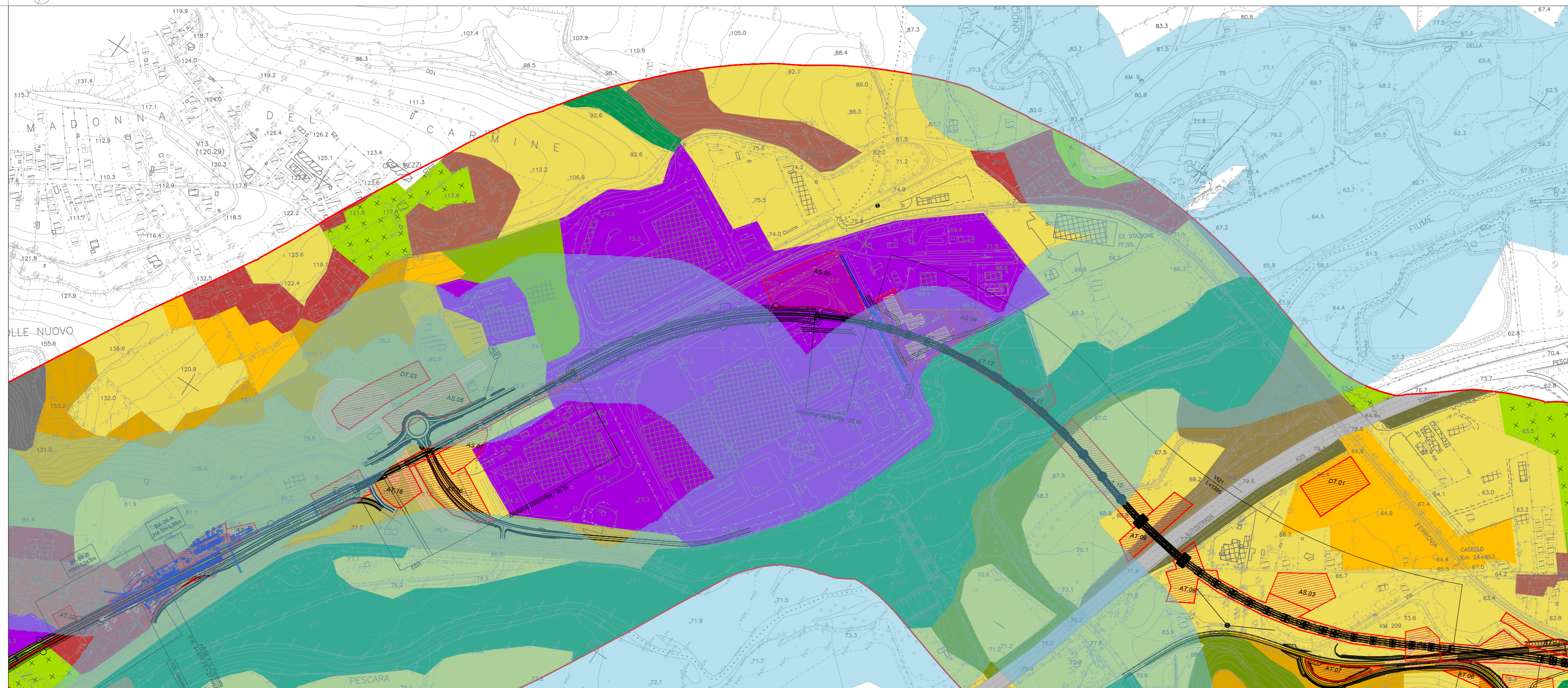

TRATTO B - CARTA DELLE RISORSE NATURALI: SUOLO VEGETAZIONE BIODIVERSITA'

LEGENDA

- RISORSE AMBIENTALI
- AREE AGRICOLE
- Aree a ricolonizzazione naturale
 - Colture agrarie con spazi naturali importanti
 - Frutteti e frutti minori
 - Oliveti
 - Prati stabili
 - Seminativi in aree non irrigue
 - Seminativi semplici
 - Sistemi colturali e particellari complessi
 - Vigneti
- AREE COPERTE DA SOPRASUOLI NATURALI
- Boschi di conifere
 - Brughiere e cespuglieti
 - Cedui matricinati
 - Formazioni riparie
- AREE IMPERMEABILIZZATE
- INSEDIAMENTO
- Inseediamento rado
 - Inseediamento residenziale a tessuto discontinuo
 - Tessuto residenziale continuo mediamente denso
 - Cantieri
 - Inseediamento commerciale
 - Inseediamento industriale o artigianale con spazi annessi
- RETI STRADALI, FERROVIARIE E SPAZI ACCESSORI
- Reti stradali e spazi accessori
- AREE ESTRATTIVE
- Aree estrattive

FONTE: Elaborazione Carta dell'Uso del Suolo 2003 Regione Abruzzo

BENI PAESAGGISTICI VINCOLATI AI SENSI DEL COMMA 1 DELL'ART.142 D.LGS 42/2004

- Lettera c) I fiumi, i torrenti, i corsi d'acqua e le relative sponde o piedi degli argini per una fascia di 150 metri ciascuna

FONTE: Dati Beni Paesaggistici Regione Abruzzo

TRACCIATO DI PROGETTO

- Demolizioni
- Tracciato ferroviario
- Nuova viabilità
- Barriere antirumore
- Opere connesse
- Sistemazioni idrauliche
- Aree di cantiere

STRALCIO DELLA RETE ECOLOGICA

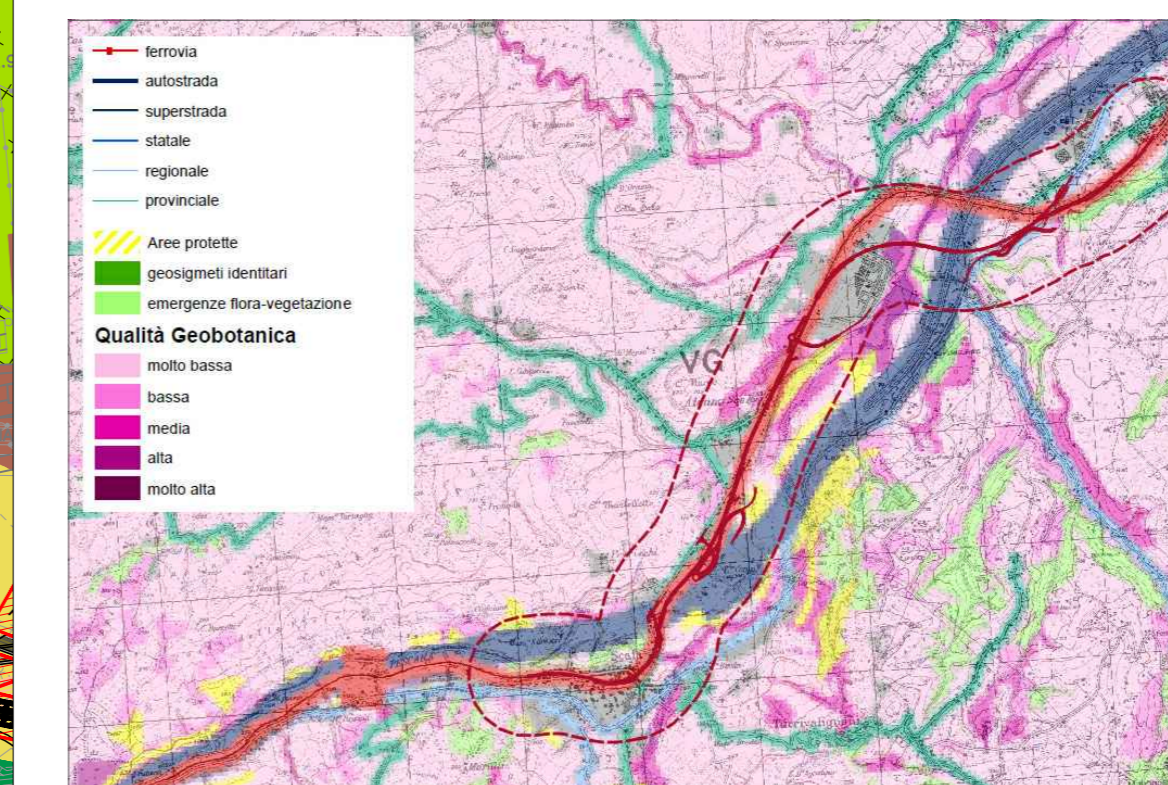

KEY PLAN

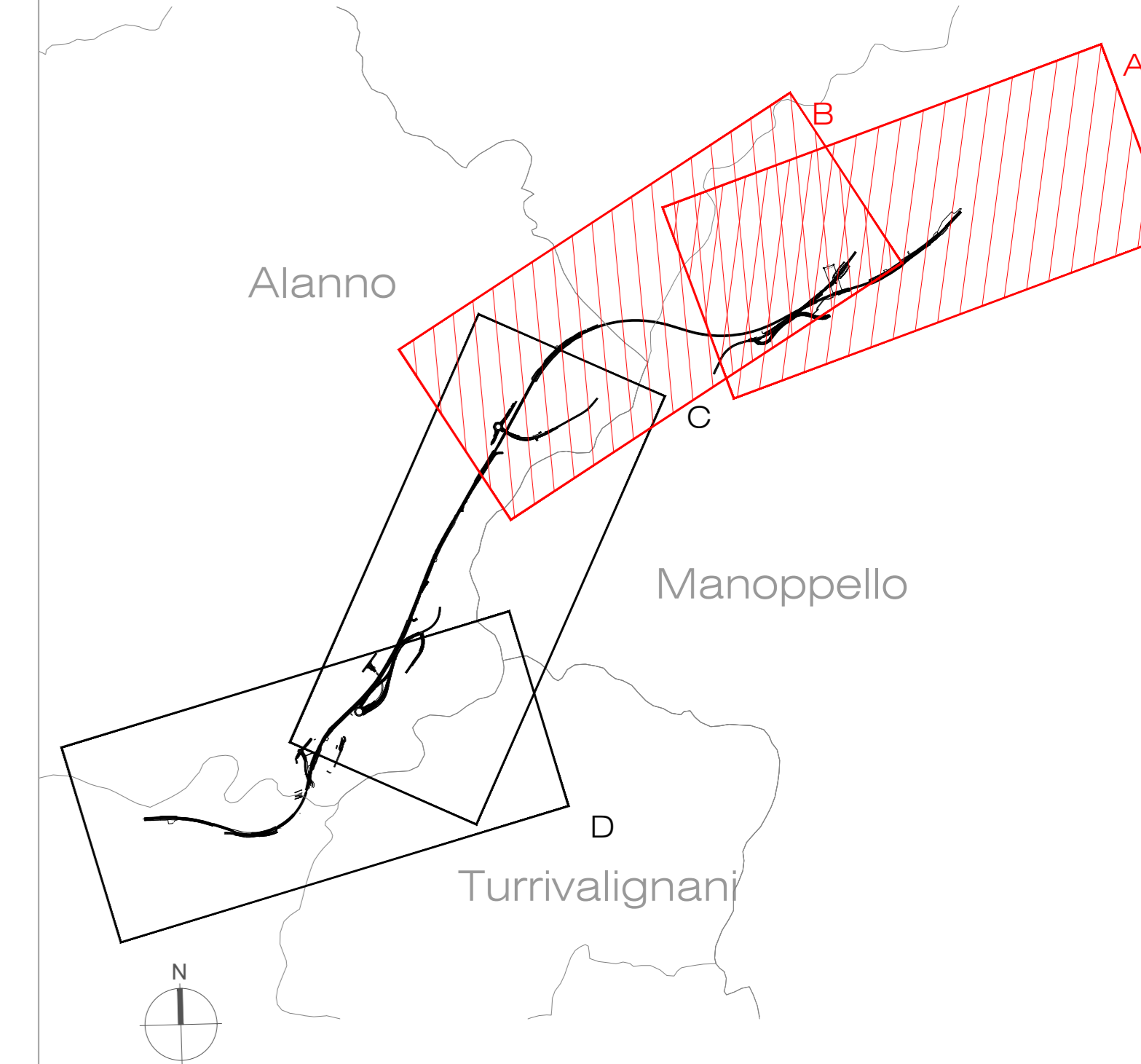

COMMITTENTE:



PROGETTAZIONE:



DIREZIONE TECNICA

U.O. ARCHITETTURA, AMBIENTE E TERRITORIO
S.O. AMBIENTE

PROGETTO DI FATTIBILITA' TECNICA ECONOMICA

VELOCIZZAZIONE DELLA LINEA ROMA - PESCARA
RADDOPPIO FERROVIARIO TRATTA MANOPPELLO - SCAFA
LOTTO 2

Studio di Impatto Ambientale

Carta delle risorse naturali: suolo vegetazione biodiversità 1/2

SCALA :

1: 5.000

COMMESSA LOTTO FASE ENTE TIPO DOC. OPERA/DISCIPLINA Progr. REV.

IA97 00 R 22 N5 SA0001 005 B

Rev.	Descrizione	Redatto	Data	Verificato	Data	Approvato	Data	Autorizzato Data
A	Emissione esecutiva	M. Mulè	Settembre 2021	F. Demarini L. Colacicco	Settembre 2021	T. Paletti	Settembre 2021	C. Nicolini Novembre 2021
B	Revisione a seguito richieste RFI	M. Mulè	Novembre 2021	F. Demarini L. Colacicco G. Dajelli	Novembre 2021	T. Paletti	Novembre 2021	D. Scudato Novembre 2021