

TRATTO C - CARTA DELLE RISORSE NATURALI: SUOLO VEGETAZIONE BIODIVERSITA'

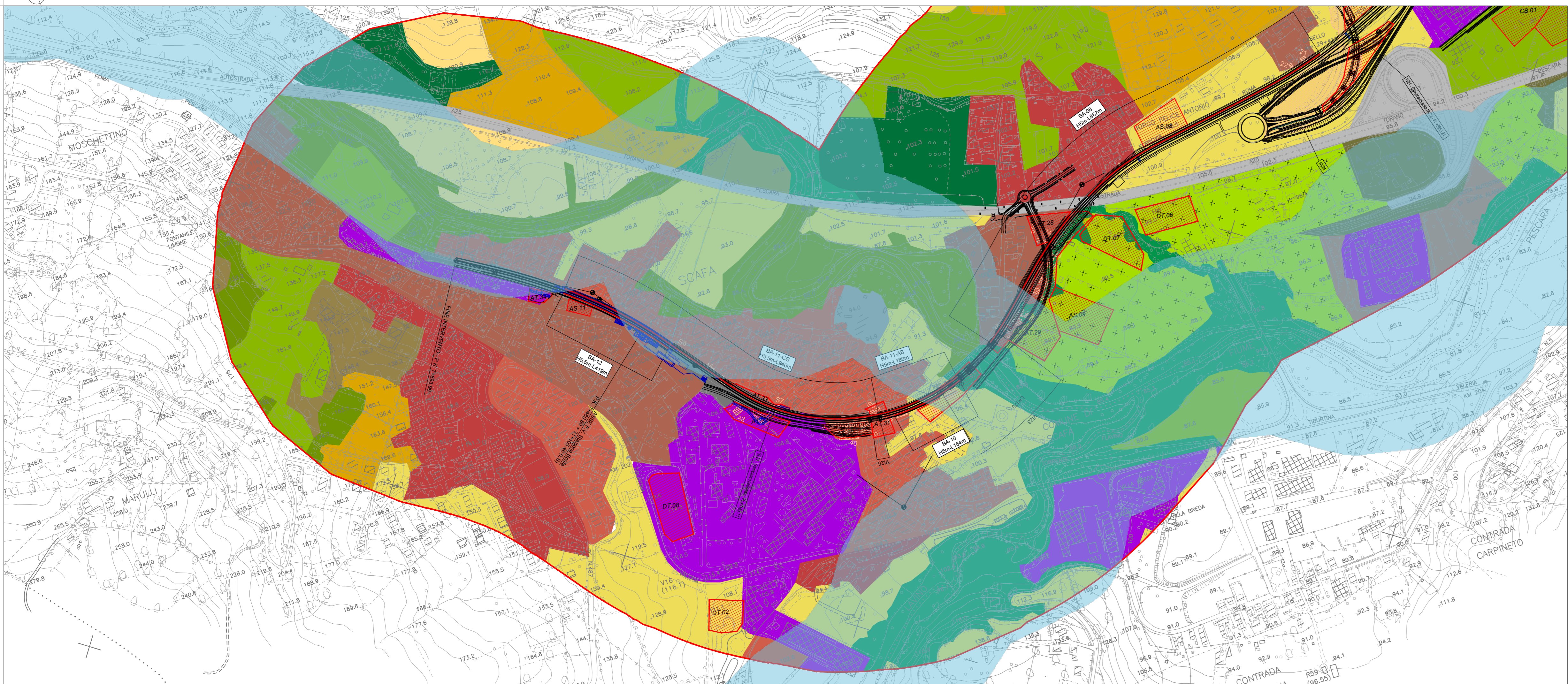

TRATTO D - CARTA DELLE RISORSE NATURALI: SUOLO VEGETAZIONE BIODIVERSITA'

LEGENDA

- RISORSE AMBIENTALI**
- AREE AGRICOLE**
- Aree a ricolonizzazione naturale
 - Colture agrarie con spazi naturali importanti
 - Frutteti e frutti minori
 - Oliveti
 - Prati stabili
 - Seminativi in aree non irrigue
 - Seminativi semplici
 - Sistemi colturali e particellari complessi
 - Vigneti
- AREE COPERTE DA SOPRASUOLI NATURALI**
- Boschi di conifere
 - Brughiere e cespuglieti
 - Cedui matricinati
 - Formazioni riparie
- AREE IMPERMEABILIZZATE**
- INSEDIAMENTO**
- Inseediamento rado
 - Inseediamento residenziale a tessuto discontinuo
 - Tessuto residenziale continuo mediamente denso
 - Cantieri
 - Inseediamento commerciale
 - Inseediamento industriale o artigianale con spazi annessi
- RETI STRADALI, FERROVIARIE E SPAZI ACCESSORI**
- Reti stradali e spazi accessori
- AREE ESTRATTIVE**
- Aree estrattive

FONTE: Elaborazione Carta dell'Uso del Suolo 2003 Regione Abruzzo

BENI PAESAGGISTICI VINCOLATI AI SENSI DEL COMMA 1 DELL'ART.142 D.LGS 42/2004

Lettera c) I fiumi, i torrenti, i corsi d'acqua e le relative sponde o piedi degli argini per una fascia di 150 metri ciascuna

FONTE: Dati Beni Paesaggistici Regione Abruzzo

TRACCIATO DI PROGETTO

- Demolizioni
- Tracciato ferroviario
- Nuova viabilità
- Barriere antirumore
- Opere connesse
- Sistemazioni idrauliche
- Aree di cantiere

STRALCIO DELLA RETE ECOLOGICA

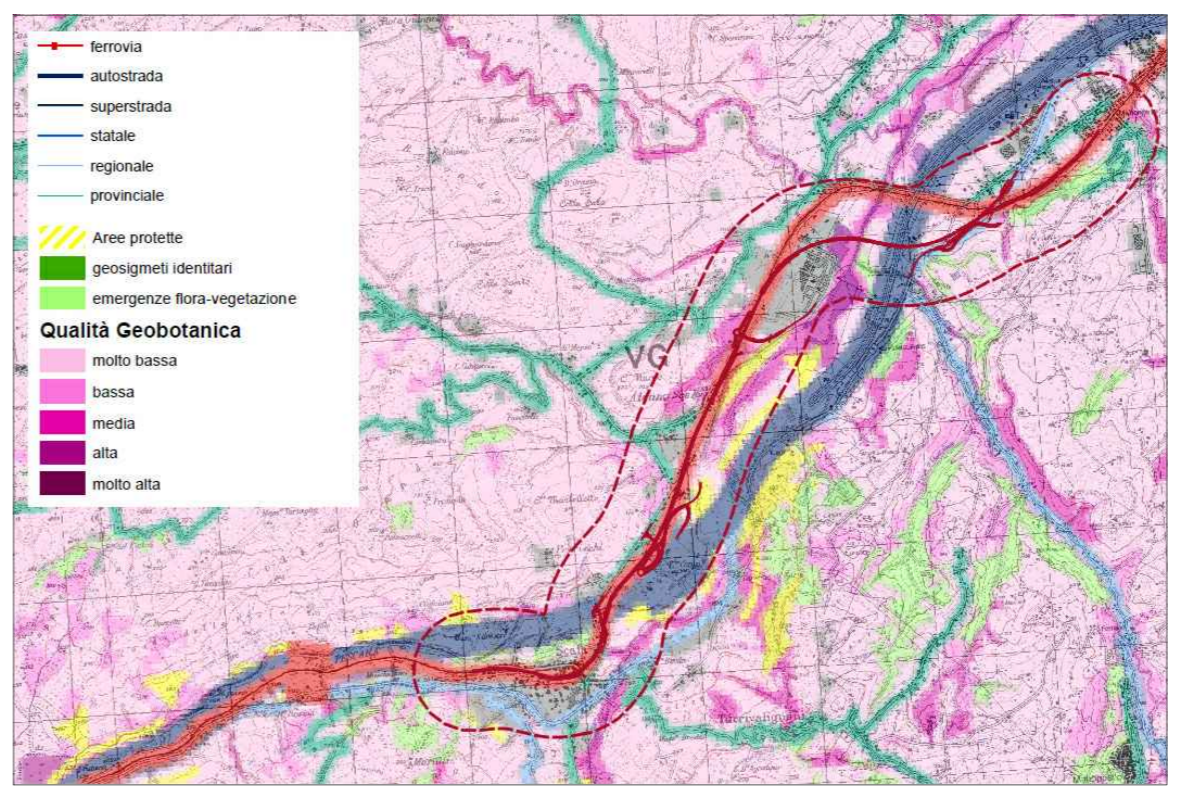

KEY PLAN

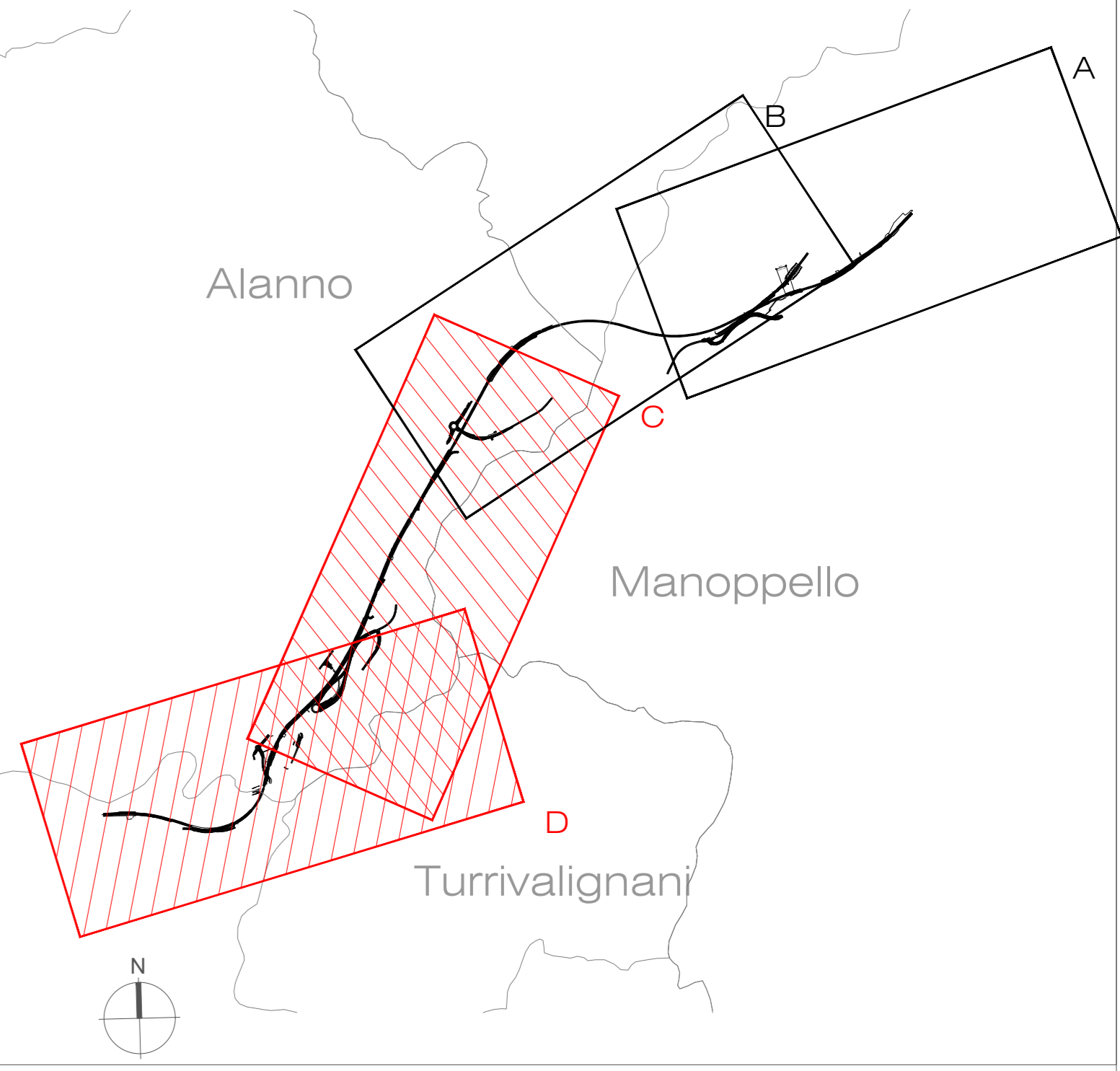

0 125 500 m

COMMITTENTE:
RFI
RETE FERROVIARIA ITALIANA
GRUPPO FERROVIE DELLO STATO ITALIANE

PROGETTAZIONE:
ITALFERR
GRUPPO FERROVIE DELLO STATO ITALIANE

DIREZIONE TECNICA
U.O. ARCHITETTURA, AMBIENTE E TERRITORIO
S.O. AMBIENTE

PROGETTO DI FATTIBILITA' TECNICA ECONOMICA
VELOCIZZAZIONE DELLA LINEA ROMA - PESCARA
RADDOPPIO FERROVIARIO TRATTA MANOPPELLO - SCAFA
LOTTO 2

Studio di Impatto Ambientale
Carta delle risorse naturali: suolo vegetazione biodiversità 2/2

SCALA :
1: 5.000

COMMESSA	LOTTO	FASE	ENTE	TIPO DOC.	OPERA/DISCIPLINA	PROGR.	REV.
IA97	00	R	22	N5	SA0001	006	B

Rev.	Descrizione	Redatto	Data	Verificato	Data	Approvato	Data	Autorizzato Data
A	Emissione esecutiva	M. Mulè	Settembre 2021	F. Demarinis L. Colacicco	Settembre 2021	T. Pacletti	Settembre 2021	C. Erolani Novembre 2021
B	Revisione a seguito richieste RFI	M. Mulè	Novembre 2021	G. Dajelli F. Demarinis L. Colacicco	Novembre 2021	T. Filocetti	Novembre 2021	ITALFERR S.p.A. Domenico Colonna (Responsabile) Roberto F. Di Biase, Fulvio A. Vitarello