

TRATTO E- CARTA DI SINTESI DELLE MISURE DI TUTELA DEL TERRITORIO

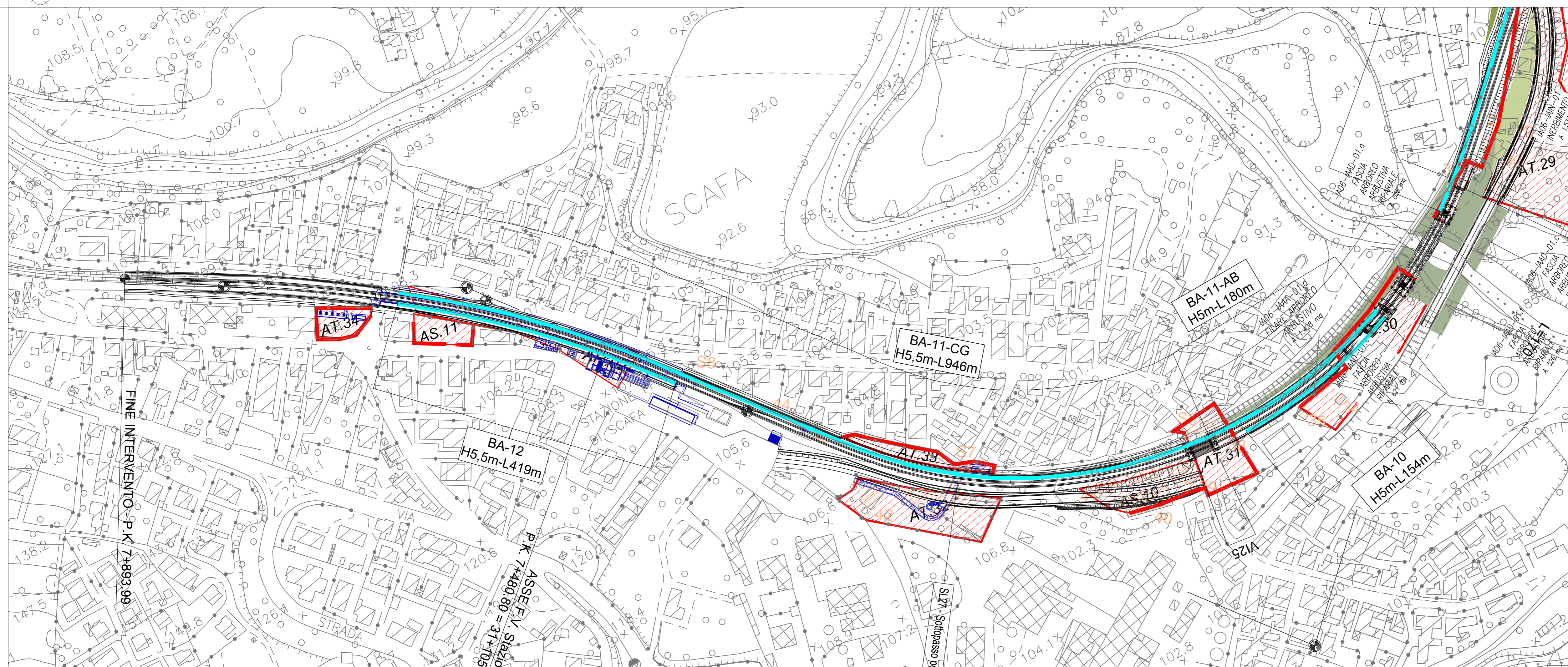

TRATTO F- CARTA DI SINTESI DELLE MISURE DI TUTELA DEL TERRITORIO

LEGENDA

TRACCIATO DI PROGETTO

- Demolizioni
- Tracciato ferroviario
- Nuova viabilità
- Opere connesse
- Aree di ripristino

OPERE A VERDE

INTERVENTI DI INERBIMENTO PAESAGGISTICO E AMBIENTALE

- IAIN - Inerbimento
- IAAB - Fascia arborea arbustiva
- IAAD - Fascia arborea arbustiva ripariale

MISURE DI TUTELA ACUSTICA

- Barriere antirumore
- Barriere antirumore mobili di cantiere (h=3m)
- Barriere antirumore fisse di cantiere (h=5m)

MISURE DI TUTELA IDRAULICA

- Sistemazioni idrauliche

KEY PLAN

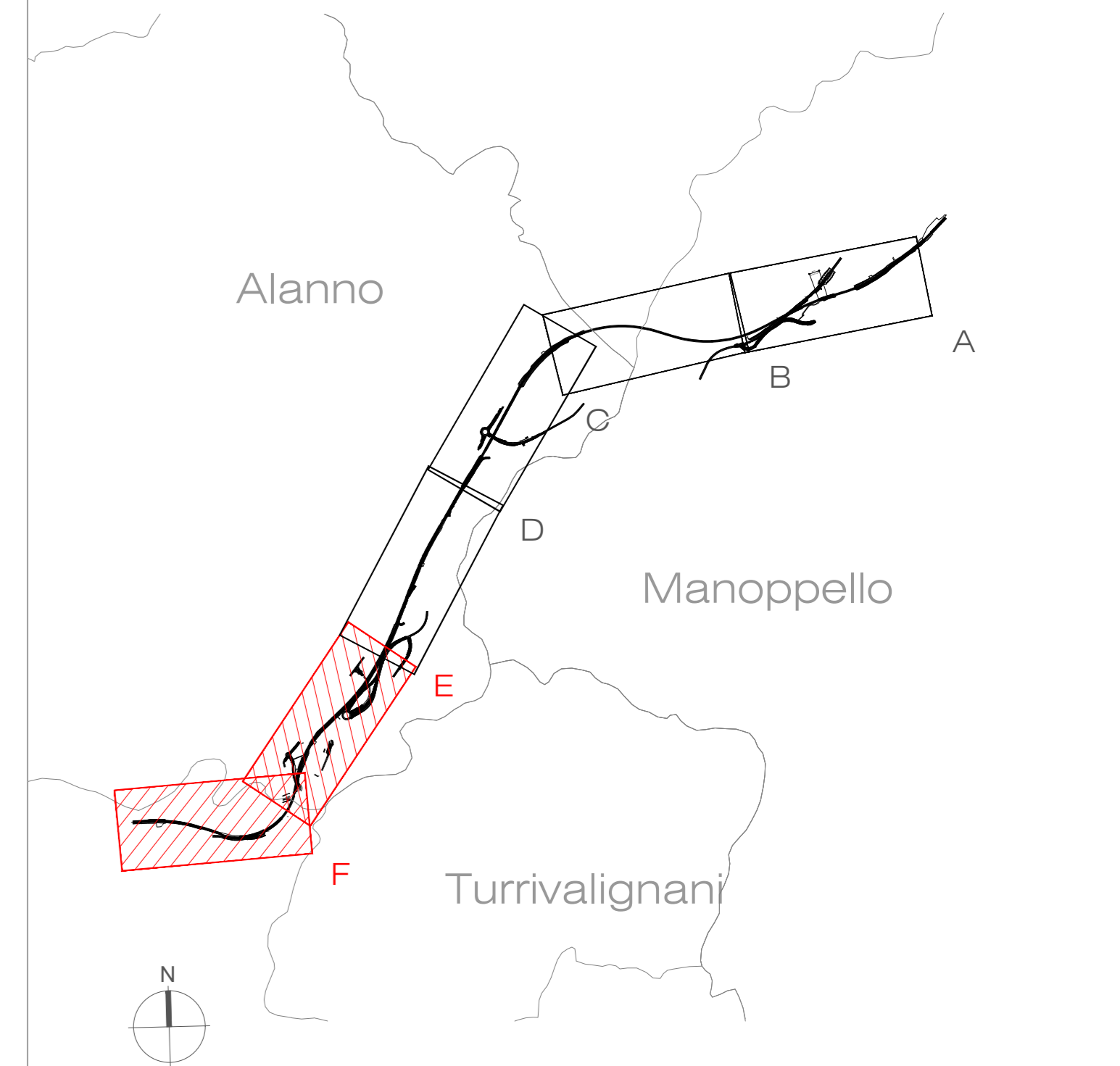

0 100 200 m

COMMITTENTE:



PROGETTAZIONE:



DIREZIONE TECNICA

U.O. ARCHITETTURA, AMBIENTE E TERRITORIO  
S.O. AMBIENTE

PROGETTO DI FATTIBILITA' TECNICA ECONOMICA

VELOCIZZAZIONE DELLA LINEA ROMA - PESCARA  
RADDOPPIO FERROVIARIO TRATTA MANOPPELLO - SCAFA  
LOTTO 2

Studio di Impatto Ambientale

Carta di sintesi delle misure di tutela del territorio 3/3

SCALA :  
1: 2.000

COMMESSA	LOTTO	FASE	ENTE	TIPO DOC.	OPERA/DISCIPLINA	PROGR.	REV.
IA97	00	R	22	N6	SA0001	003	B

Rev.	Descrizione	Redatto	Data	Verificato	Data	Approvato	Data	Autorizzato Data
A	Emissione esecutiva	M. Mula	Settembre 2021	F. Demarini L. Colacicco	Settembre 2021	T. Pacletti	Settembre 2021	C. Coliccioli Novembre 2021
B	Revisione a seguito richieste RFI	M. Mula	Novembre 2021	F. Demarini L. Colacicco	Novembre 2021	T. Pacletti	Novembre 2021	C. Coliccioli Novembre 2021